

1
2
3
4

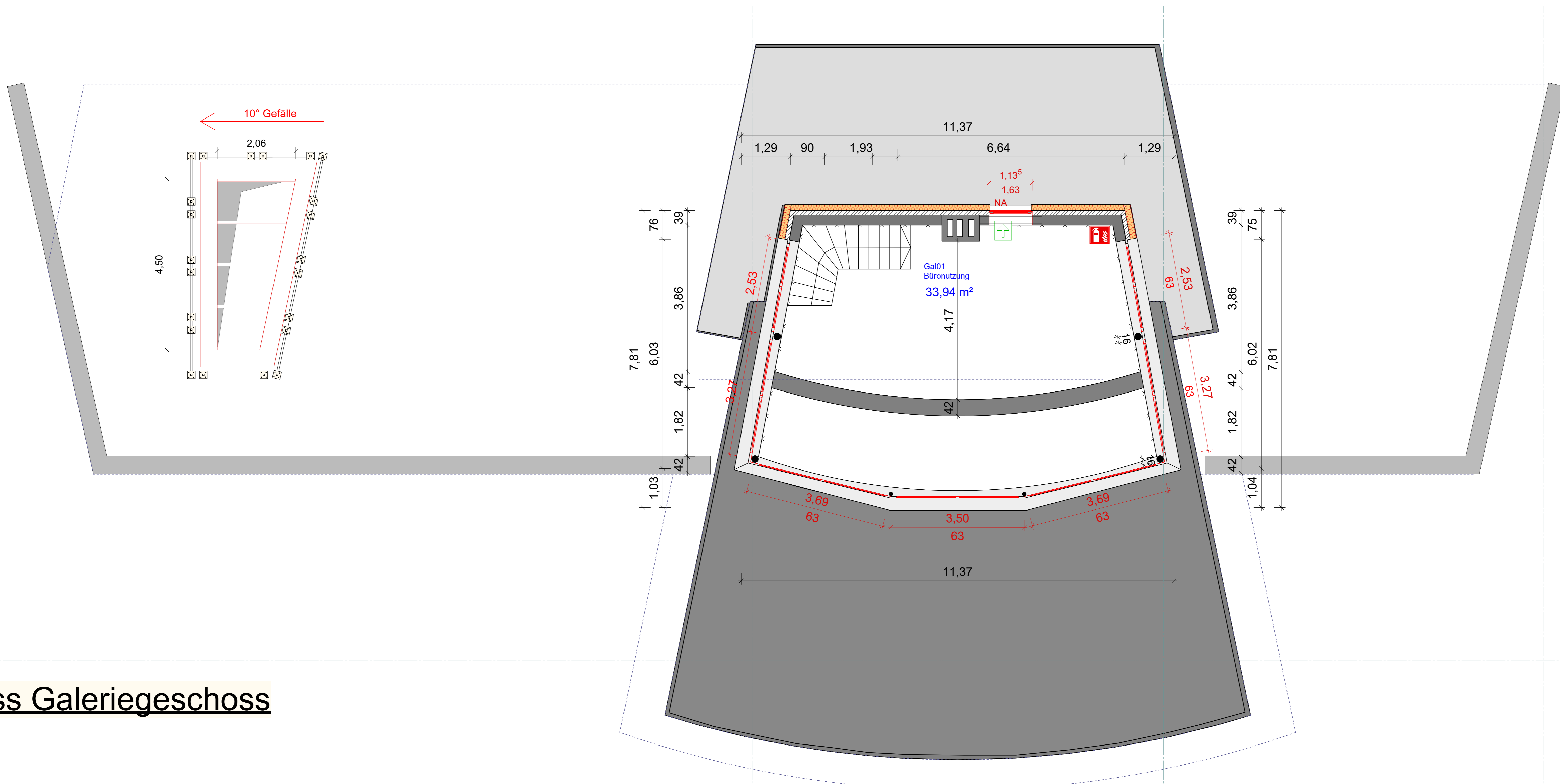

Grundriss Galeriesgeschoss

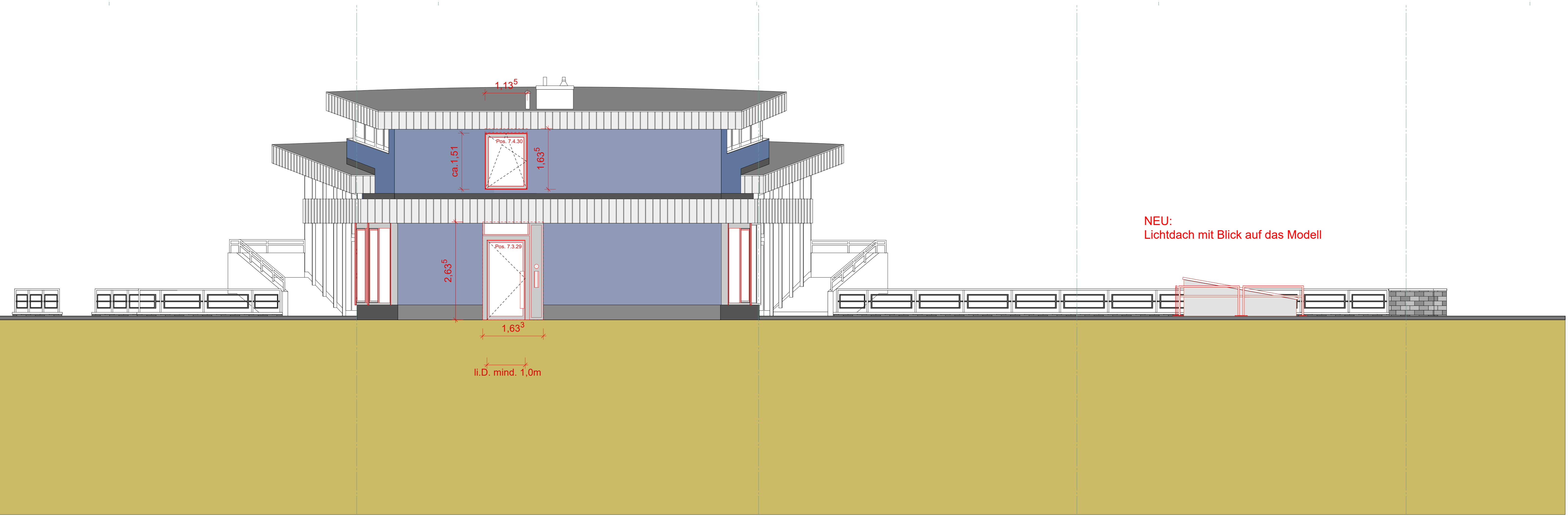

Rückansicht Fußgängerzone - Eingang Obergeschoss

LEGENDE-Wand

- Trockenbauwände
- Trockenbauwände - Vorwand Sanitär
- KS-Mauerwerk
- Abbruch Wand massiv
- Abbruch Deckendraufsicht / Abbruch Ansicht Wandfläche

ALLGEMEIN

Die statische Berechnung, das Bodengutzichten und der Wärmebrücken nachweis sind Grundlage der Ausführung aller Bauteile.
 Alle Maße und Konstruktionen sind vom AN eigenverantwortlich am Bau zu prüfen!
 Bei Unstimmigkeiten ist die Bauleitung umgehend zu informieren. Bei Nichtreklamation ist der AN haftend.
 Sämtliche Schritte und Durchbrüche sind vor Baubeginn mit den Fachfirmen und der Bauleitung abzustimmen.
 Die Konstruktionen sämtlicher Bauteile sind nach den allgemein anerkannten Regeln der Baukunst auszuführen.
 Sämtliche Details sind zu beachten.
 Alle Stahlkonstruktionen im Außenbereich sind feuerverzinkt auszuführen.

INDEX	DATUM	ART DER ÄNDERUNG	VON
A	23.3.25	Fertigstellung neu ohne Schraffur	aa

Sanierung Sennestadt Pavillon

BAUVORNAME
 Sennestadt Pavillon, Sennestadtstr. 15a, 33689 Bielefeld
 ANWISSE
 Sennestadt GmbH
 Lindenmann-Platz 3
 33689 Bielefeld

BAUHERR
 Sennestadt GmbH
 UNTERZEICHNET

PLANNUMMER

alberts.architekten
 alberts.architekten GbR
 Büro für Soziale Architektur
 Elke Marie Alberts
 Marsdenweg 21 33689 Bielefeld-Sennestadt
 Tel: 05207 960 939 Fax: 05207 960 931
 buero@alberts-architekten.de
 www.alberts-architekten.de

PLANNUMMER	UNTERZEICHNET
DATUM GEZEICHNET	17.5.22
DATUM GEGRÜNDET	ad
PLANGRÖSSE	1:50
MASSSTAB	A-Pl Fertigt_Ansicht_01
GEZEICHNET	PLAN NR.

